3-a Új Ság

VI. Évfolyam
1. Szám

1999.
SZEPTEMBER

Ára: 25 Ft

DIÁK HAVILAP OROSHÁZA

ÁTADÁSI ÜNNEPSÉG

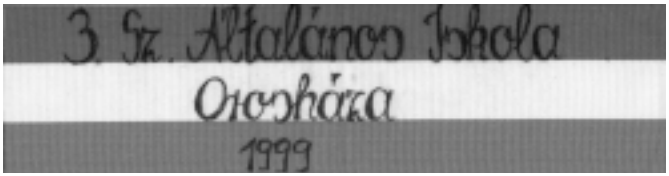

Illés Zsolt Árpád

Havszly Árpád

Novák Árpád

Illovszky Árpád

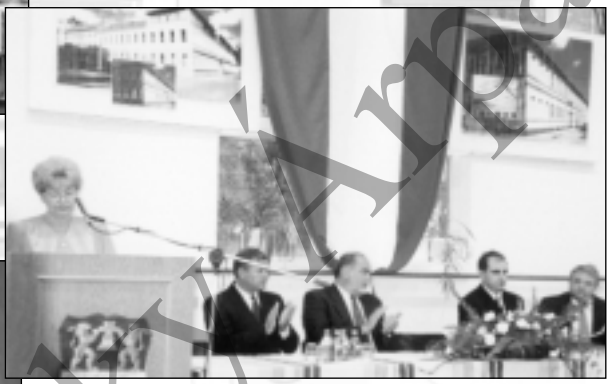

A 3. Számú Általános Iskola felújítása és bővítése az 1998-99 –es tanévben. Átadási ünnepség: 1999. szept. 3-án.

A fotókat az iskola ünnepélyes átadásának emlékére készítette: Lakner Pál

Ilovszky Árpád

Kisszótár

Néhány narkomániával összefüggő fogalom

Drog: olyan természetes vagy szintetikus úton előállított anyag, mely fogyasztás esetén megváltoztatja a fogyasztó szervezetének működését, illetve viselkedését.

Függőség: (dependencia) a kábítószerfogyasztó már nem tud élni a kábítószer nélkül, a szervezet "megköveteli" a rendszeres fogyasztást.

Kiszolgáltatottság: a kábítószer rabjává válás, újbóli fogyasztásra irányuló szükségérzet. Ha a szervezet nem kapja meg a szükséges anyagot, megjelennek az elvonási tünetek, melyek szenvedést, kínokat okoznak a fogyasztónak.

Túladagolás: olyan mennyiségű kábítószer fogyasztása, melyet a szervezet már nem bír elviselni és orvosi beavatkozás nélkül a halálhoz vezet.

Tolarencia: az a jelenség, amikor ugyanazon hatás eléréséhez egyre nagyobb vagy erősebb hatású "anyagot" kell fogyasztani.

Elvonási tünetek: a függőség kialakulását követően a drog hiányát kísérő rosszullétek és fájdalmak. Megjelenési formái: "kibírhatatlan csontfájás", hányinger, vérhányás, orr-fül vérzés, szívritmuszavar, szívelégtelenség és a végső eredmény a halál.

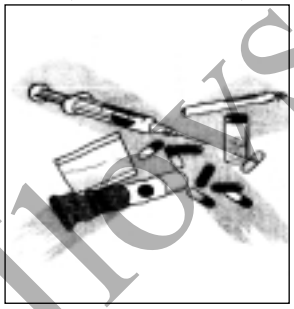

Mik azok a "drogok"

Igen színes a drogok palettája, kisebb részük 1egálisan is hozzáférhető, többségük azonban tiltott. A következőkben a legismertebb kábítószertípusokat mutatjuk be, kitérve hatásukra és a fogyasztói szokásokra is.

A drogfogyasztók ritkán használják a különböző szerek tudományos nevét, helyette becenevet, rövidítést, szlenget mondanak. Ezek a kifejezések igen változatosak.

Az árak gyorsan emelkednek, az inflációt követve.

Az alkoholt, cigarettát nem vettük be ebbe a tájékoztatókba, holott tágabb értelemben szintén kábítószerek.

Fogyasztásuk sokszor köz-vetlenül is elősegíti a kábító-szerezést.

(Folytatjuk)

PROBLÉMÁD VAN ÉS NEM TUDOD, HOGYAN OLDD MEG?
ÍRJ NEKÜNK! 3-AS ÚJSÁG

Horszky Árpád

1849. OKTÓBER 6.

1849. október hatodikán, a bécsi forradalmi megmozdulás évfordulóján végezték ki Pesten a magyar miniszterelnököt, *Batthyány Lajos grófot*, Aradon pedig a ma-gyar honvédsereg tizenhárom tábornokát, *Knezich Károlyt, Nagysándor Józsefet, Damjanich Jánost, Aulich Lajost, Láhner Györgyöt, Poeltenberg Ernőt, Leiningen-Westerburg Károlyt, Török Ignácot, Vécsey Károlyt, Kiss Ernőt, Schweidel Józsefet, Dessewffy Arisztidet és Lázár Vilmost.* Követték őket politikusok, kormánybiztosok, honvédtisztek, értelmiségiek, papok, diákok - neves és névtelen hősei a forradalomnak és a szabadságharcnak.

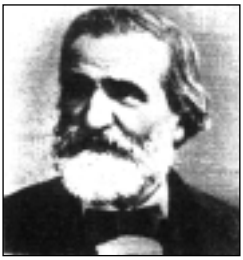

Olasz zeneszerző, az operaszínpad történetének egyik legnagyobb alakja. Roncoleban született 1813. október 10 -én.

Hétéves korában a falusi templom gyermekkarában énekelt, 10 éves volt amikor már az orgonista teendőit is ellátta. Tizenöt éves korában előadták fúvószenekarra írt nyitányát. A zenebarát kereskedő, Antonio Barezzi tette lehetővé, hogy zenei tanulmányait Milánóban folytathassa. A milánói Konzervatórium professzorai azonban elutasították, nem tartották elég tehetségesnek a parasztgye-reket, nem óhajtották falusi jövevényekkel benépesíteni az előkelő főiskolát.

A fiatal Verdi a maga lábára állt, s kiváló nápolyi mester segítségével elsajátította az olasz opera hagyományait. Első operáját 1839 -ben mutatták be Milánóban.

Hírneve lassanként túljutott a határokon, hazájában nemzeti hősként tisztelték. A „forradalom zeneköltőjének ” nevezték, nevét együtt emlegették a nagy olasz szabadsághősökével, így Garibaldiéval.

Zenéje felrázó erejű, a tömegek hangján szólt, akárcsak a népdal. Nevének betűiből forradalmi jelmondatot alkottak, amellyel az ország egységéért és függetlenségéért harcoló királyt köszöntötték. A lelkes hazafiak látszólag zenebaráti odaadásból, valójában forradalmi tűztől átitatva írták a házak falára a nagy zeneköltő nevét.

Verdi 1901. január 27 -én halt meg. Gyászolta egész Olaszország. Az utókor elégtételt szolgáltatott a mesternek.

A milánói Konzervatórium homlokzatára a kapu fölé, amelyen az elutasított ifjú egykor kilépett, Giuseppe Verdi nevét vésték.

Dinnyés Istvánné

Novszky Árpád

A Számítástechnikai Bűnözés Érdekes Eseteibol

Mindenek előtt tisztázni kéne egy-két dolgot. Például mit jelent az, hogy hacker vagy cracker. Nos idézve egy jó hírű számítástechnikai folyóiratot: "A hacker egy biztonsági rendszert megkerül, kihasználja a programban rejlő kiskapukat, míg a cracker ugyanazt a rendszert megtöri". Világos, hogy mind a két művelethez magas fokú szakmai tudás szükségeltetik. Ha megkeresnénk a számítástechnika nagyszótárában ezt a két fogalmat, akkor több érdekes a rendőrség által feljegyzett esetet találnánk. Ezeket az eseteket szeretném megosztani veletek két részben:

Egy hazai nagyvállalattól elbocsátott programozó bosszúból írt egy olyan "trójai faló" vírust, amely hat hónap elteltével a vállalat összes követelését törölte a rendszerből. A programot az operációs rendszer rezidens részébe helyezte el, így az fél év után aktivizálódott. Az eset csődde végződött, amely elkerülhető lett volna, ha lettek volna biztonsági másolatok a mentésekről…

Az egyik legötletesebb bűncselekményt egy francia banda követte el. Üzembe helyeztek egy házilag gyártott, hamis ATM-bankautomatát, amelynek szintén otthon, PC-n gyártott szoftvere nagy fejtörést okozott az automatát használni próbáló ügyfeleknek. Miután rögzítette az ügyfél által begépelt PIN kódot, közölte, hogy a kártya érvényessége lejárt, és bevonja azt. A bűnözőknek ezután csak any-nyit kellett tenniük, hogy a kártyával elsétáltak a legközelebbi igazi ATM-autómatához, és a programjuk által megjegyzett PIN kód segítségével leszívták az ügyfél bankszámlájának tartalmát…

Az egyik legnagyobb port felkavart eset: Kínában halálra ítéltek (!) két hacker (egy ikerpárt), mert 720 000 yuant (kb. 90 000 dollár) utaltak át saját bankszámlájukra…

Minden idők egyik legjobban megszervezett, szisztematikus támadását intézte két 15 éves fiatalember a PENTAGON számítógépes hálózata ellen. A cloverdale-i hackerek egy helyi Internet szolgáltatón keresztül jutottak be a Védelmi Minisztérium rendszerébe, ám mielőtt igazán titkos adatokhoz jutottak volna, elözönlötték házukat az FBI ügynökök (a Pentagon központja ugyanis jelezte a behatolást). A fiatalokat végül nem tartóztatták le…

Ha a világ legismertebb hackere Kevin Mitnick (több tiltott helyre sikerrel tört be), akkor a világ legismertebb háló rendőre Tsutomu Shimomura. A Japán származású Bostoni hálóbiztonsági fejvadász kapta el végül Mitnicket is, miután több telefonszolgáltatón hajszolta keresztül. Shimomura úr a Mitnick-ügy után úgy nyilatkozott, hogy az HBO televíziónak erősebb számítógépes védelmi rendszere van, mint az Egyesült Államok kormányának…

A balkáni háború idején szerb hackerek szinte naponta törték fel a NATO homepage-ét, "Adolf Clinton, menj haza Monicahoz!" feliratokat hagyva maguk mögött a főoldalon…

Szatmári Tamás 7.b

Hovszky Árpád

A feltételes mód gyakorlása, avagy egy diák átlagos napja

Reggel hatkor ébreszt az óra. *Ébresztene, ha tegnap beállítottam volna.*

Azért még így is be fogok érni. *Beérnék, ha a villamos nem várna negyedórát a megállóban áramszünet miatt.*

De még így is lehetek pontos. *Lehetnék, ha nem derülne ki közben, hogy ma nulladik óránk is van.*

Ámde az első óra kezdetére pont beérek. *Beérnék, ha a csengő - a karórámhoz képest - nem másfél perccel előbb jelezne.*

A tanterembe belépve elnézést kérek, és leülök a helyemre. *Leülnék, ha nem kémiaóra lenne, ahol az elmés tanár alapszabálya így* szól: - *"A KÉSŐ FELEL ".*

A tanár szerencsére elfelejti az általa felállított szabályt. *Elfelejtené, ha egyik - jóindulatban túltengő osztálytársam nem figyelmeztetné erre.*

Tehát, a késő felel. *A késő felelne! (Elég ennyi?)*

Azért valahogy sikerül kicsikarni egy hármast. *Sikerülne, de a tanár - mint* később *kiderül - tévedésből másnak írja be a naplóban az érdemjegyet.*

Vége az órának. *Vége lenne, ha most meg - másfél percet - nem késne az az átkozott csengő.*

Szünet van. *Szünet lenne, ha nem hívatna az osztályfőnök a késés miatt.*

A második óra történelem. *Történelem lenne (nekem is, ha kedd helyett nem szerdára pakoltam volna.* Büntetésből felelnem kell, amire kapok egy kettest.

Kapnék, ha a tanár nem gondolná meg magát.

Ismét szünet van. *Ismét szünet lenne, ha nem ütne ki a bombariadó.*

A harmadik órára pontosan beérek. *Pontosan beérnék, ha nem biológiaóra lenne, ahol három perccel előbb ott kell(ett volna) lenni.*

Itt hál' istennek nem felelek. *Nem felelnék, ha a tanárnő nem emlékezne arra, hogy nekem ma be kell számolnom az előző anyagrészből, mert nem írtam témazáró dolgozatot.*

A jegyet tudjátok. *Tudnátok, ha a biológiaórán nem a nullás lenne a legrosszabb osz-tályzat.*

Ennek az órának is vége. *Vége lenne, ha a tanárnő nem tartaná tíz perccel tovább.*

Végre szünet van. *Szünet lenne, ha még maradt volna belőle valami.*

Oroszóra van, itt már nem felelhetek. *Nem felelnék, ha kész lenne a házi feladatom.*

Viszont megdöntöm a mai csúcsot. *Megdönteném, ha a kettes fölé többet érne, mint a kettes.*

Mindjárt csöngetnek. *Csöngetnének, ha az időközben elromlott szerkezetet nem pont most javítanák.*

Végre kicsöngetnek, lemegyek a büfébe valami harapnivalóért. *Ennék, ha odaférnék.*

Nem baj, visszamegyek az osztályba és megeszem a tízóraimat. *Megenném, ha pár perc-cel előbb értem volna vissza.*

Így viszont már csak a csomagolópapírját találom a padomon. *Ha még csak azt találnám, de tele is morzsáztak mindent.*

Ezért most kapnak a többiek! *Kapnának, ha nem lép*ne *be a terembe a tanárnő.*

Az óra megkezdődik, és itt már tényleg nem felelhetek. *Nem felelnék, ha a röpdolgozatot nem írásbeli feleletnek hívnák.*

A dolgozat nem nehéz. *Nem lenne nehéz, ha az előrelátó tanárnő nem ültetne külön.*

Nem baj, azért így is lehet puskázni. *Lehetne, ha nem pont mellettem foglalna helyet a tanárnő.*

Azért még így is be tudom fejezni a dolgozatot. Be *tudnám fejezni, ha előzőleg nem állítottuk volna elére a tanárnő óráját, hogy előbb vége legyen a mateknak.*

Nem baj, a hatodik óra már könnyű: ének. *Könnyű lenne, ha az énektanár nem lenne beteg.*

Azért a fizikát is kibírom valahogy! *Kibírnám, ha a kiosztott dolgozatomon* nem *lenne több a javítási szín, mint maga a dolgozat.*

Egyszer a hatodik órának is vége kell, hogy legyen! *Vége lenne, ha nem dupla fizika lenne.*

Három óra, végre kiléphetek az iskolából. *Kiléphetnék, ha nem várna a kapuban egy haverom, akinek tartozom 500 forinttal, És természetesen egy fillér sincs nálam.*

Majd várok, amíg elmegy. *Várnék, ha hátulról nem rángatnának vissza egyórás társadalmi munkára.*

Illyés Árpád

AKARSZ AZ ÚJSÁGÍRÓNK LENNI?

Akkor jelentkezz a

RIPORTER — KERESTETIK

pályázatunkra!

Október az egészséges életmód hónapja. Úgy gondoltuk, ez jó alkalom újságunk számára, hogy megtudjuk a Ti véleményeteket is az egészségről, a helyes életmódról. Kérünk benneteket, írjátok le véleményeiteket, gondolataitokat erről a témáról:

TI HOGYAN KÉPZELITEK EL A HELYES, EGÉSZSÉGES ÉLETET?

HOGYAN VALÓSUL EZ MEG A CSALÁDBAN?

Véleményeiteket fogalmazzátok meg, a kisebbek rajzaikkal vehetnek részt a munkában.

A legjobbakat név és osztály megjelölésével közöljük az újságban.

Várjuk gondolataitokat .

.....

JELENTKEZÉSI LAP

Szeretnék részt venni a 3-as Újság készítésében.

Név: .....

Osztály: .....

Milyen számítógépet használsz?

386-ost 486-ost pentiumosat egyebet

Természetesen nem csak a számítógéppel rendelkezők jelent-kezését várom.

A kivágott jelentkezési lapot leadhatod az 7.b osztályban Szatmári Tamásnak.

.....

Kedves Gyerekek!

Továbbra is várjuk élménybeszámolóitokat, leírásaitokat, rajzaitokat.

Az iskolaújságban hirdethettek is a

K E R E S - K Í N Á L

C S E R E - B E R E

oldalon!

Hirdetésfelvétel az 7.b osztályban Haraszti Róbertnél.

Hovszky Árpád

3-as Újság

Kedves gyerekek!

Néhány évvel ezelőtt úgy gondoltam, egy olyan újságot kellene megjelentetni, amely iskolánk minden tanulójához szól. Az ötlettől a próbaszámig eljutottunk, majd havonta megjelent a 3-as Újság.

Nektek készül, rólatok szól, és a ti segítségetekkel havonta továbbra is megjelenik. Rendszeresen közöljük az iskolánkban zajló versenyek eredményeit, tudósításokat írunk rendezvényeitekről. Segítségetekre, ötleteitekre továbbra is számítok. Írjátok meg, hogy milyen témakörökkel (rovatokkal) tegyük színesebbé, érdekesebbé újságunkat. Ne feledjétek: ez az újság nektek íródik, rólatok szól és ti írjátok!

Írásokat, rajzokat ,vagy ha bármilyen ötletetek, közlendőtök és kér-désetek van, forduljatok bizalommal a 3-as Újsághoz.

A szerkesztőség címe: Vörösmarty u. 4.

Az iskolai élet minél színesebb bemutatására törekszünk.Ezúton mondok köszönetet mindazoknak, akik az újság működését valamilyen módon segítették, támogatták.

Ilovszky Árpád

.....

RIPORTER KERESTETIK

A LEG-jobb iskolai riport
Keressük iskolánk jövendő nagy riportereit!

Már most kipróbálhatják képességeiket az ifjú tollforgatók. Várunk riportokat érdekes emberekkel, tanulókkal, (pl. gyűjtőkkel, barkácsolókkal, állatbarátokkal, sportolókkal stb.) akik tevékenysége sokak számára érdekes lehet.

Keresd környeze-tedben az érdekes embereket, ismerősöket, barátokat!

Jelentkezni lehet: Asztalos István 7.b osztályos tanulónál.

Ilovszky Árpád

Őszi atlétikai versenynanaptár

Színhely: városi sporttelep
Nevezhető létszám: Iskolánként és nemenként 4-4 fő.

I. kcs. leány és fiú 1999. október 11. 14 óra

Versenyszámok: 60 m - 400 m - távolugrás - kislabdadobás - 4x400 m váltó.

II. kcs. leány és fiú 1999. október 15. 14 óra

Versenyszámok: 60 m - 400 m - 800 m - távolugrás - kislabdadobás - 4x400 m váltó.

III. kcs. fiú 1999. október 12. 9 óra

Versenyszámok: 100 m - 400 m - 1500 m - távolugrás - súlylökés -kislabdadobás - 4x100 m, 4x1000 m, 4x400 m váltó.

III. kcs. leány 1999. október 14. 9 óra

Versenyszámok: 100 m - 400 m - 1500 m - távolugrás - súlylökés -kislabdadobás - 4x100 m, 4x600 m, 4x400 m váltó.

Mezei futóbajnokság 1999. október 18. 14^{00} óra.

Tornatermi időbeosztás

„A"hét

	Hétfő	Kedd	Szerda	Csütörtök	Péntek
14^{15}-15^{00}	*Labdarúgás*				
15^{00}-15^{45}	*Atlétika*	*Atlétika*	*Kosárlabda*	*Kézilabda*	*Torna*
15^{45}-16^{00}	*7-8*	*5-6*	*Labdarúgás*	*7-8*	*Torna*
16^{00}-17^{15}					*Torna*

„B"hét

	Hétfő	Kedd	Szerda	Csütörtök	Péntek
14^{15}-15^{00}		*Labdarúgás*			*Torna*
15^{00}-15^{45}	*Atlétika*	*Atlétika*	*Kosárlabda*	*Kézilabda*	*Torna*
15^{45}-16^{00}	*7-8*	*5-6*	*Labdarúgás*	*7-8*	*Torna*
16^{00}-17^{15}					*Torna*

AZ ÚJSÁG TÁMOGATÓI

HORVÁTH AUTÓTECHNIKA
AUTÓALKATRÉSZ - KERESKEDÉS

MOTORFELÚJÍTÓ
GÉPMŰHELY
Q1-ES
GYORSSZERVÍZ

Gombkötő Zoltán
TAKARMÁNY ÉS GABONAKEREKEDŐ

KOSZORÚS OSZKÁR KÖNYVESBOLTJA
Orosháza, Győry Vilmos tér 1.

3-a ÚjSág
SZERKESZTETTE:
BACSA ATTILA, CSEPREGI FERENC, SÜLE TAMÁS
ASZTALOS ISTVÁN, SZATMÁRI TAMÁS, URSZULY PÉTER ÉS ILOVSZKY ÁRPÁD
1999. SZEPTEMBER 30.

Ilovszky Árpád